# 加須農林振興センター管内　多面的機能支払交付金　活動組織位置図（R6）

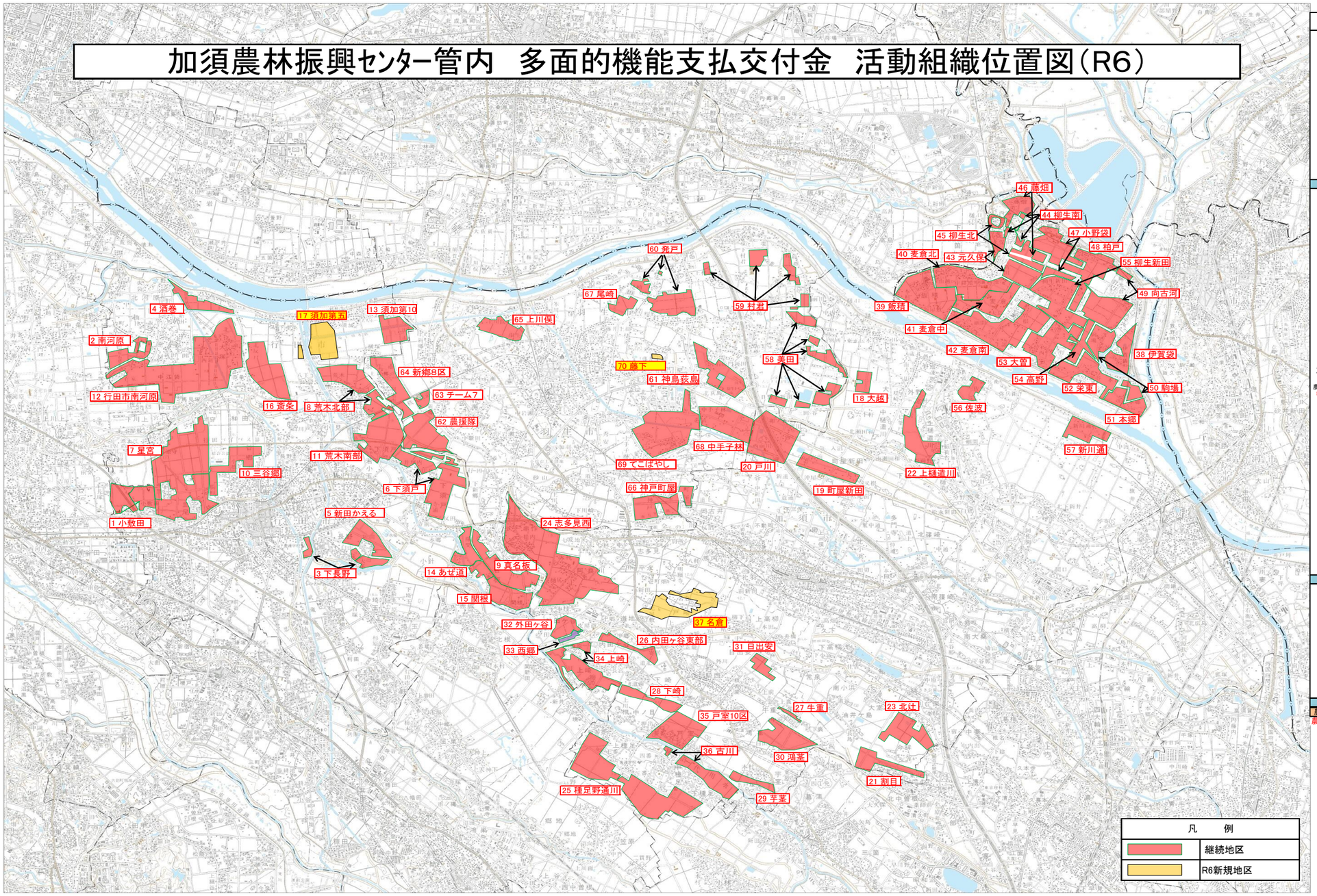


| 市町村 | | 整理番号 | 活動組織名 | 認定年度 | 現活動期間 開始 | 終了 | 認定農用地面積（ha） 水田 | 畑 | 計 |
|---|---|---|---|---|---|---|---|---|---|
| 行田市 | | 1 | 小敷田農地環境協議会 | 19 | 4 | 8 | 50.00 | | 50.00 |
| | | 2 | 南河原農地環境協議会 | 19 | 4 | 8 | 40.60 | | 40.60 |
| | | 3 | 下長野農地環境協議会 | 19 | 4 | 8 | 27.80 | | 27.80 |
| | | 4 | 酒巻農地環境協議会 | 20 | 5 | 9 | 28.50 | | 28.50 |
| | | 5 | 新田かえるクラブ | 20 | 5 | 9 | 38.20 | | 38.20 |
| | | 6 | 下須戸農地等を守る会 | 24 | 4 | 8 | 74.80 | | 74.80 |
| | | 7 | 星宮地区農地環境協議会 | 26 | 6 | 10 | 200.00 | | 200.00 |
| | | 8 | 荒木北部環境保全協議会 | 27 | 2 | 6 | 67.60 | | 67.60 |
| | | 9 | 真名板農治会 | 27 | 2 | 6 | 66.34 | 1.00 | 67.34 |
| 農振農用地 2,267.2ha | | 10 | 三谷郷地区水田環境を守る会 | 27 | 2 | 6 | 36.54 | | 36.54 |
| | | 11 | 荒木南部環境保全協議会 | 28 | 3 | 7 | 67.00 | | 67.00 |
| | | 12 | 行田市南河原農地環境協議会 | 28 | 3 | 7 | 200.00 | | 200.00 |
| | | 13 | 須加第10区農地管理協議会 | 29 | 4 | 8 | 25.70 | | 25.70 |
| | | 14 | あぜ道守る会 | 30 | 5 | 9 | 16.00 | 5.30 | 21.30 |
| | | 15 | 関根環境保全協議会 | 1 | 6 | 10 | 32.10 | | 32.10 |
| | | 16 | 斎条地区農地環境協議会 | 1 | 6 | 10 | 74.50 | | 74.50 |
| | | 17 | 須加第五区環境保全協議会 | 6 | 6 | 10 | 48.33 | 3.08 | 51.41 |
| 中計 | | | 17 組織 | | | | 1,094.01 | 9.38 | 1,103.39 |
| 加須市 | 旧加須市 | 18 | 大越美土里の会 | 19 | 4 | 8 | 18.35 | 0.32 | 18.67 |
| | | 19 | 町屋新田みどりの会 | 2 | 2 | 6 | 74.11 | 8.15 | 82.26 |
| | | 20 | 戸川みどりの会 | 2 | 2 | 6 | 52.62 | 2.47 | 55.09 |
| | | 21 | 割目地区環境保全グループ | 2 | 2 | 6 | 35.54 | 1.54 | 37.08 |
| | | 22 | 上樋遺川地域環境保全協議会 | 4 | 4 | 8 | 34.42 | 0.74 | 35.16 |
| | | 23 | 北辻地区環境保全協議会 | 4 | 4 | 8 | 37.60 | 0.06 | 37.66 |
| | | 24 | 志多見西地区環境保全協議会 | 5 | 5 | 9 | 67.58 | 67.43 | 135.01 |
| | 小計 | | 7 組織 | | | | 320.22 | 80.71 | 400.93 |
| | 旧騎西町 | 25 | 種足野通川資源保全ネットワーク | 19 | 4 | 8 | 199.07 | 1.23 | 200.30 |
| | | 26 | 内田ヶ谷東部資源保全ネットワーク | 19 | 5 | 9 | 24.83 | 1.26 | 26.09 |
| | | 27 | 牛重環境保全協議会 | 20 | 4 | 8 | 22.50 | | 22.50 |
| | | 28 | 下崎環境保全協議会 | 20 | 4 | 8 | 55.25 | 40.90 | 96.15 |
| | | 29 | 芋茎環境保全協議会 | 20 | 4 | 8 | 17.27 | | 17.27 |
| | | 30 | 鴻茎資源保全ネットワーク | 20 | 4 | 8 | 67.81 | | 67.81 |
| | | 31 | 日出安環境保全協議会 | 21 | 4 | 8 | 49.51 | | 49.51 |
| | | 32 | 外田ヶ谷環境保全協議会 | 21 | 4 | 8 | 12.00 | | 12.00 |
| | | 33 | 西郷環境保全協議会 | 27 | 2 | 6 | 6.98 | | 6.98 |
| | | 34 | 上崎環境保全協議会 | 27 | 2 | 6 | 86.74 | | 86.74 |
| | | 35 | 戸室10区環境保全協議会 | 2 | 2 | 6 | 27.51 | 12.97 | 40.48 |
| | | 36 | 古川環境保全協議会 | 5 | 5 | 9 | 43.43 | 0.84 | 44.27 |
| | | 37 | 名倉環境保全協議会 | 6 | 6 | 10 | 51.99 | | 51.99 |
| | 小計 | | 13 組織 | | | | 664.89 | 57.20 | 722.09 |
| 農振農用地 5,038.1ha | 旧北川辺町 | 38 | 伊賀袋区水と緑を守る会 | 19 | 4 | 8 | 18.81 | 8.39 | 27.20 |
| | | 39 | 飯積区水と緑を守る会 | 19 | 4 | 8 | 31.76 | 37.90 | 69.66 |
| | | 40 | 麦倉北区水と緑を守る会 | 19 | 4 | 8 | 26.94 | 21.90 | 48.84 |
| | | 41 | 麦倉中区水と緑を守る会 | 19 | 4 | 8 | 28.81 | 13.04 | 41.85 |
| | | 42 | 麦倉南区水と緑を守る会 | 19 | 4 | 8 | 62.54 | 23.66 | 86.20 |
| | | 43 | 元久保区水と緑を守る会 | 19 | 4 | 8 | 20.51 | 9.06 | 29.57 |
| | | 44 | 柳生南区水と緑を守る会 | 19 | 4 | 8 | 4.45 | 1.38 | 5.83 |
| | | 45 | 柳生北区水と緑を守る会 | 19 | 4 | 8 | 24.97 | 8.86 | 33.83 |
| | | 46 | 藤畑区水と緑を守る会 | 19 | 4 | 8 | 7.91 | 14.95 | 22.86 |
| | | 47 | 小野袋区水と緑を守る会 | 19 | 4 | 8 | 52.20 | 13.28 | 65.48 |
| | | 48 | 柏戸区水と緑を守る会 | 19 | 4 | 8 | 45.61 | 16.07 | 61.68 |
| | | 49 | 向古河区水と緑を守る会 | 19 | 4 | 8 | 40.55 | 10.85 | 51.40 |
| | | 50 | 駒場区水と緑を守る会 | 19 | 4 | 8 | 29.33 | 9.25 | 38.58 |
| | | 51 | 本郷区水と緑を守る会 | 19 | 4 | 8 | 16.41 | 6.16 | 22.57 |
| | | 52 | 栄東区水と緑を守る会 | 19 | 4 | 8 | 31.11 | 14.18 | 45.29 |
| | | 53 | 大曽区水と緑を守る会 | 19 | 4 | 8 | 46.26 | 7.25 | 53.51 |
| | | 54 | 高野区水と緑を守る会 | 19 | 4 | 8 | 21.85 | 2.40 | 24.25 |
| | | 55 | 柳生新田区水と緑を守る会 | 19 | 4 | 8 | 45.00 | 8.01 | 53.01 |
| | 小計 | | 18 組織 | | | | 555.02 | 226.59 | 781.61 |
| | 旧大利根町 | 56 | 佐波農地環境保全協議会 | 19 | 4 | 8 | 8.37 | | 8.37 |
| | | 57 | ひつか美化新川通 | 4 | 4 | 8 | 19.53 | 0.31 | 19.84 |
| | 小計 | | 2 組織 | | | | 27.90 | 0.31 | 28.21 |
| 中計 | | | 40 組織 | | | | 1,568.03 | 364.81 | 1,932.84 |
| 羽生市 | | 58 | 美田ムジナもんクラブ | 19 | 4 | 8 | 57.25 | | 57.25 |
| | | 59 | 村君の水と緑を守る会 | 20 | 4 | 8 | 54.77 | | 54.77 |
| | | 60 | 蛍すむ発戸の環境守る会 | 20 | 4 | 8 | 51.56 | | 51.56 |
| | | 61 | 神鳥荻島の環境を守る会 | 26 | 1 | 6 | 44.44 | | 44.44 |
| | | 62 | 農援隊 | 27 | 2 | 6 | 74.95 | | 74.95 |
| | | 63 | チーム7 | 27 | 2 | 6 | 14.82 | | 14.82 |
| 農振農用地 2,133.6ha | | 64 | 新郷8区の環境を守る会 | 27 | 2 | 6 | 49.70 | | 49.70 |
| | | 65 | 上川俣地域優良田畑を護る会 | 27 | 2 | 6 | 26.97 | | 26.97 |
| | | 66 | 神戸町屋の環境を守る会 | 27 | 2 | 6 | 47.44 | | 47.44 |
| | | 67 | 尾崎環境を守る会 | 28 | 3 | 7 | 19.64 | | 19.64 |
| | | 68 | 中手子林環境改善組合 | 30 | 5 | 9 | 45.15 | | 45.15 |
| | | 69 | シン・てこばやし環境を守る会 | 4 | 4 | 8 | 70.00 | | 70.00 |
| | | 70 | 藤下環境保全会 | 6 | 6 | 10 | 4.13 | | 4.13 |
| 中計 | | | 13 組織 | | | | 560.82 | 0.00 | 560.82 |
| 農振農用地計 9,438.9ha | | | 70 組織 | | | | 3,222.86 | 374.19 | 3,597.05 |

農振面積はR5